

PRŮKAZ ENERGETICKÉ NÁROČNOSTI BUDOVY

vydaný podle zákona č. 406/2000 Sb., o hospodaření energií, a vyhlášky č. 78/2013 Sb., o energetické náročnosti budov

Ulice, číslo: Na Vrších

PSČ, místo: 382 32 Velešín

Typ budovy: Rodinný dům

Plocha obálky budovy: 435,0 m²

Objemový faktor tvaru A/V: 0,67 m²/m³

Energeticky vztažná plocha: 196,6 m²

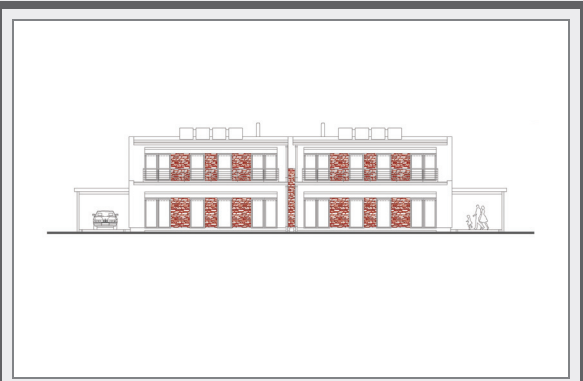

ENERGETICKÁ NÁROČNOST BUDOVY

Celková dodaná energie
(Energie na vstupu do budovy)

Neobnovitelná primární energie
(Vliv provozu budovy na životní prostředí)

Měrné hodnoty kWh/(m²·rok)

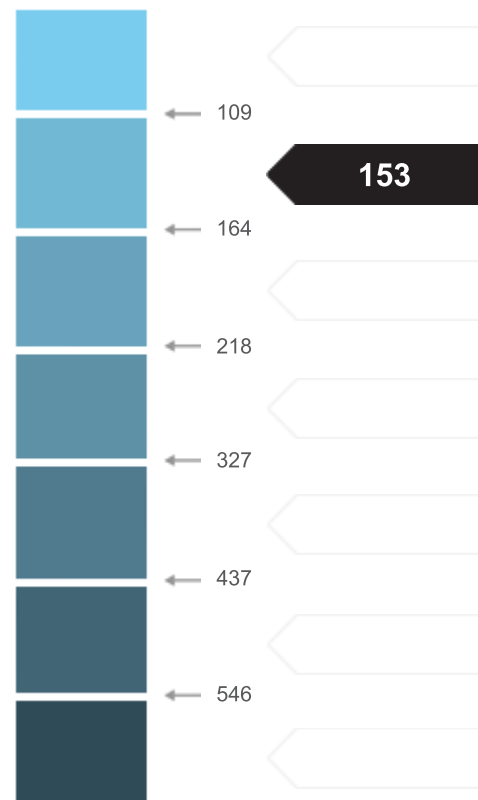

Hodnoty pro celou budovu
MWh/rok

25,797

30,035

DOPORUČENÁ OPATŘENÍ

| Opatření pro | Stanovena |
|-----------------------|--------------------------|
| Vnější stěny: | <input type="checkbox"/> |
| Okna a dveře: | <input type="checkbox"/> |
| Střechu: | <input type="checkbox"/> |
| Podlahu: | <input type="checkbox"/> |
| Vytápění: | <input type="checkbox"/> |
| Chlazení/klimatizaci: | <input type="checkbox"/> |
| Větrání: | <input type="checkbox"/> |
| Přípravu teplé vody: | <input type="checkbox"/> |
| Osvětlení: | <input type="checkbox"/> |
| Jiné: | <input type="checkbox"/> |

Popis opatření je v protokolu průkazu a vyhodnocení jejich dopadu na enegetickou náročnost je znázorněno šipkou

Doporučení

PODÍL ENERGOŠETELŮ NA DODANÉ ENERGI

Hodnoty pro celou budovu
MWh/rok



Elektrina ze sítě: 0,9
Zemní plyn: 24,9

UKAZATELE ENERGETICKÉ NÁROČNOSTI BUDOVY

| | Obálka budovy | Vytápění | Chlazení | Větrání | Úprava vlhkosti | Teplá voda | Osvětlení |
|--|--------------------------------|----------------------|----------|---------|-----------------|---|-----------|
| | U_{em} W/(m ² ·K) | Dílčí dodané energie | | | | Měrné hodnoty kWh/(m ² ·rok) | |
| Mimořádně úsporná | | | | | | | |
| A | | | | | | | |
| B | | 88 | | | | | |
| C | 0,26 | | | | | 40 | 4 |
| D | | | | | | | |
| E | | | | | | | |
| F | | | | | | | |
| G | | | | | | | |
| Mimořádně neohospodárná | | | | | | | |
| Hodnoty pro celou budovu MWh/rok | | 17,27 | | | | 7,81 | 0,72 |

Zpracovatel: Ing. Jakub Tošner
Kontakt: Vrbenská 6
370 31 České Budějovice

Osvědčení č.: 0400
Vyhotoveno dne: 21.8.2015
Podpis: